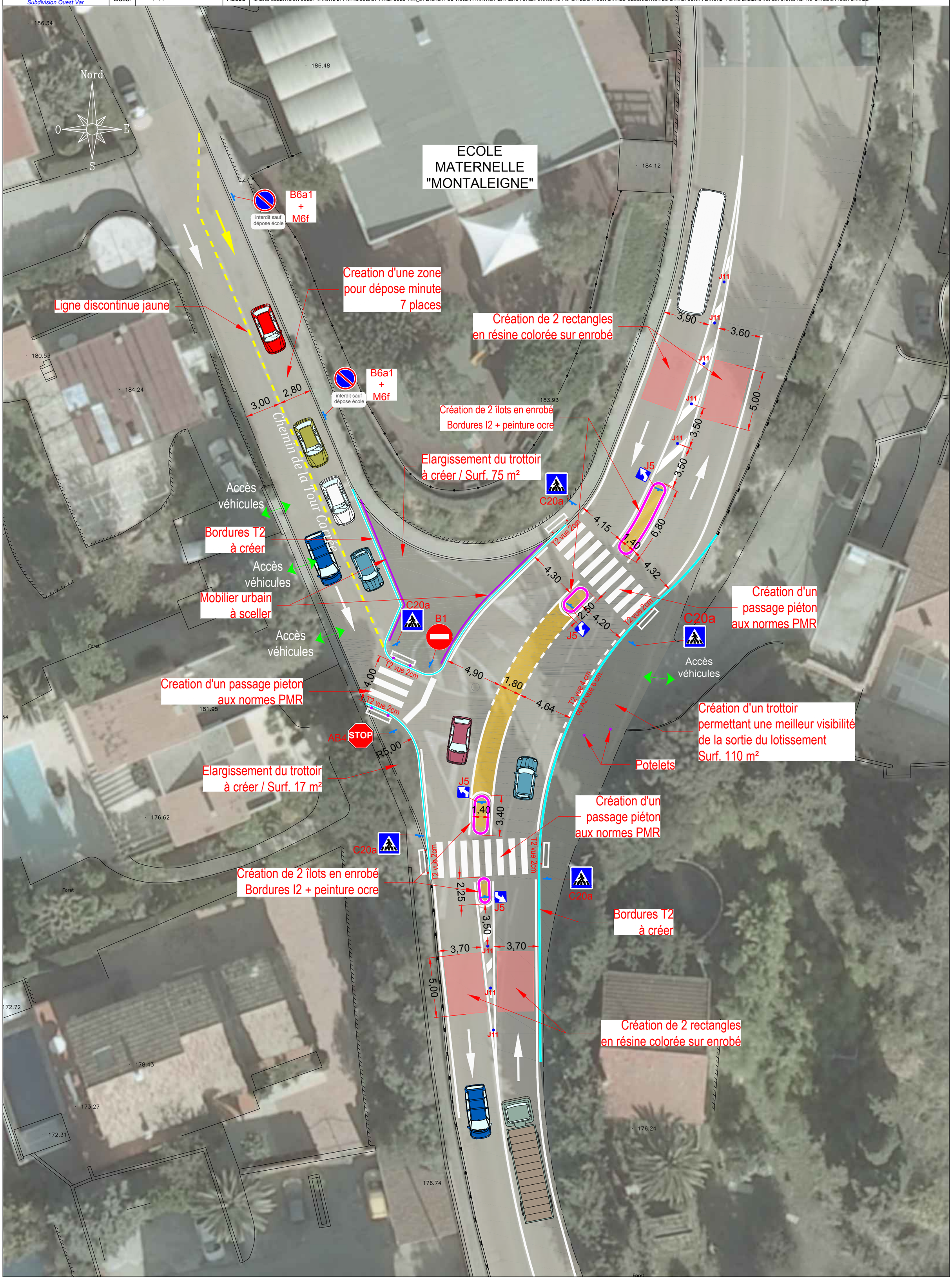MÉTROPOLE NICE CÔTE D'AZUR	Affaire	**SAINT LAURENT DU VAR** RM 118 (Route de Saint-Jeannet) / Chemin de la Tour Carrée	Date : 21-06-2017
	Nature dessin	Etude de sécurisation du carrefour - Vue en plan : Etat des lieux + Projet d'aménagement 1	Echelle : 1/200°
			Format : A2
Direction des subdivisions métropolitaines *Subdivision Ouest Var*	Dess. F-A	Accès M:\3000-SUBDIVISION OUEST-VAR\NTB 21 PATRIMOINE ET TVX\ETUDES-TVX_ST LAURENT DU VAR\2AA TRAVAUX 2017\2015 VOI SLV 045136 RM 118 CH. DE LA TOUR CARRÉE SÉCURISATION DU CARREFOUR\4-PLANS\42 - PLANS EXE\2015 VOI SLV 045136 RM 118 CH. DE LA TOUR CARRÉE	Page : 1/1